

Organigramme 2024 par projet** - Millau Grands Causses Tourisme & CO

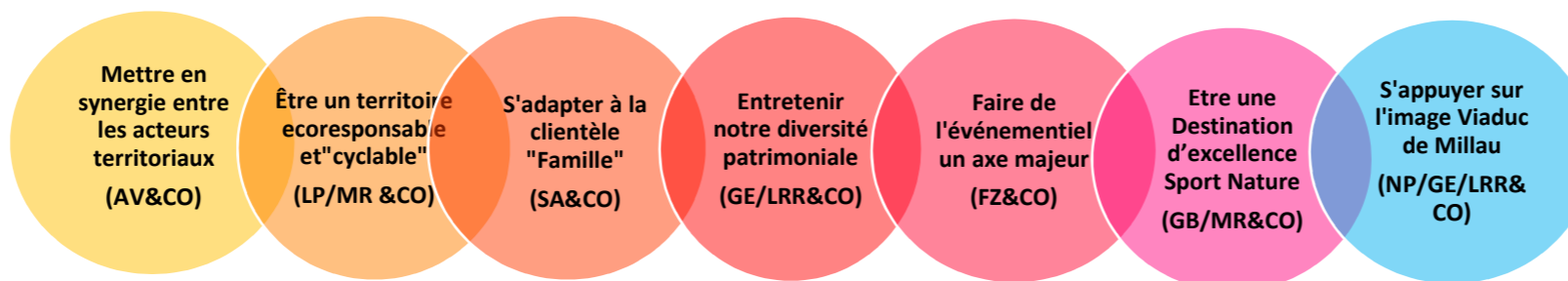

7 "piles" pour le développement touristique



6 objectifs stratégiques suivi par toute l'équipe "CO"

1. Accueillir, informer, pousser vers l'offre
2. Faire vivre l'esprit "Millau station"
3. Structurer l'événementiel sur 4 saisons
4. Favoriser la commercialisation digitale
5. Promouvoir efficacement la destination
6. Adapter l'offre touristique et les services

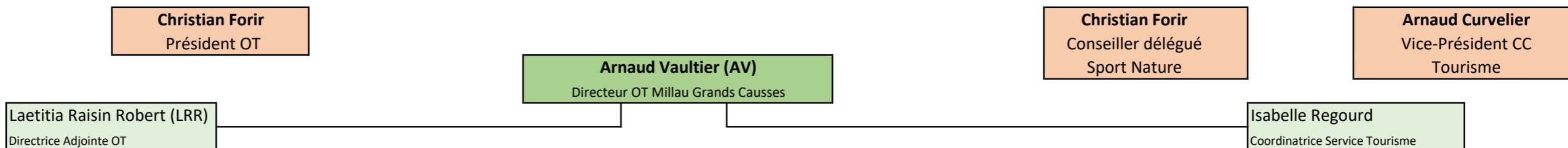

Qualité Tourisme / Tourisme & Handicap : Pauline Printz

Tourisme responsable et durable : Myriam De Souza

Administration Générale Chloé Neuillé (CN)	Accueil, Qualité Tourisme et Tourisme Handicap Pauline Printz (PP)	Digital, promotion communication & contenu Laetitia Raisin Robert (LRR)	Commercialisation Nathalie Loubière (NL) & Clients Nathalie Pujol (NP)	Structuration événementielle Animations et offres Fabrice Zamuner (FZ)	Développement, gestion d'équipement Nouveaux périmètres Isabelle Regourd (IR)
Ressources Humaines et Paie (Mission externalisée - Progema)	SADI MGC (PP)	Webmaster (AH)	Place de marché /indiv (AH)	Événementiel à l'année (FZ)	OGSF / GSO (IR/MR)
Finances (CN)	BIT Millau / PIT / HLM (PP) (Rivière et Viaduc)	GRC/DATA (AH)	Groupes / Affaires (NL/NP/JMG)	Conception de l'offre (FZ)	Sport Nature (GB)
Admin / Juridique (CN/AV)	MDS/JT et saisonniers	Editions (LRR)	Halle Viaduc (JMG)	Famille (SA)	Territoire cyclable et itinérance (MR)
Compta (CN)	BIT le Rozier (PP) + Saisonniers	Production de contenus (LRR)	Prospection (NP/NL)	Habitants / Ambassadeurs (FZ)	Système d'information locale (MR)
Taxe de séjour (CN)	Vente indiv et comptoir de vente (PP/JT)	Presse et digital Médias (LRR)	Prospection clients pros (NP)	Guidage et découverte (SA)	Projet DEV / Patrimoine et savoir faire (IR/MR)
Observatoire (AV)	SITA (MDS)	GSO / OGSF (LRR)	Relations clients pros (NP)	Agenda (SA)	Acompagnement entr. (IR)
Vie statutaire (CN/AV)	Conciergerie (EC*)		Taf&CO (NP)	Circuits courts (FZ/SA)	Nouveaux périmètres et Organisation du Tourisme (EC*)
	SADI GSO (EC*)				Suivi administratif (IR/MR)

Instance de pilotage de projet mensuel

*EC : en cours de définition

CO : équipe

Transversalité des projets

** L'organigramme 2024, défini en mode projet, présente à la fois des responsables par pôle mais aussi des référents par mission ou projet.

Au delà des missions régaliennes des salariés définies par leur fiche de poste, chacun est susceptible d'intervenir à différents jalons en fonction des projets et des orientations collectives.